ЖИТЛОВИЙ КОМПЛЕКС "НУОУА"
3

47,76
91,43
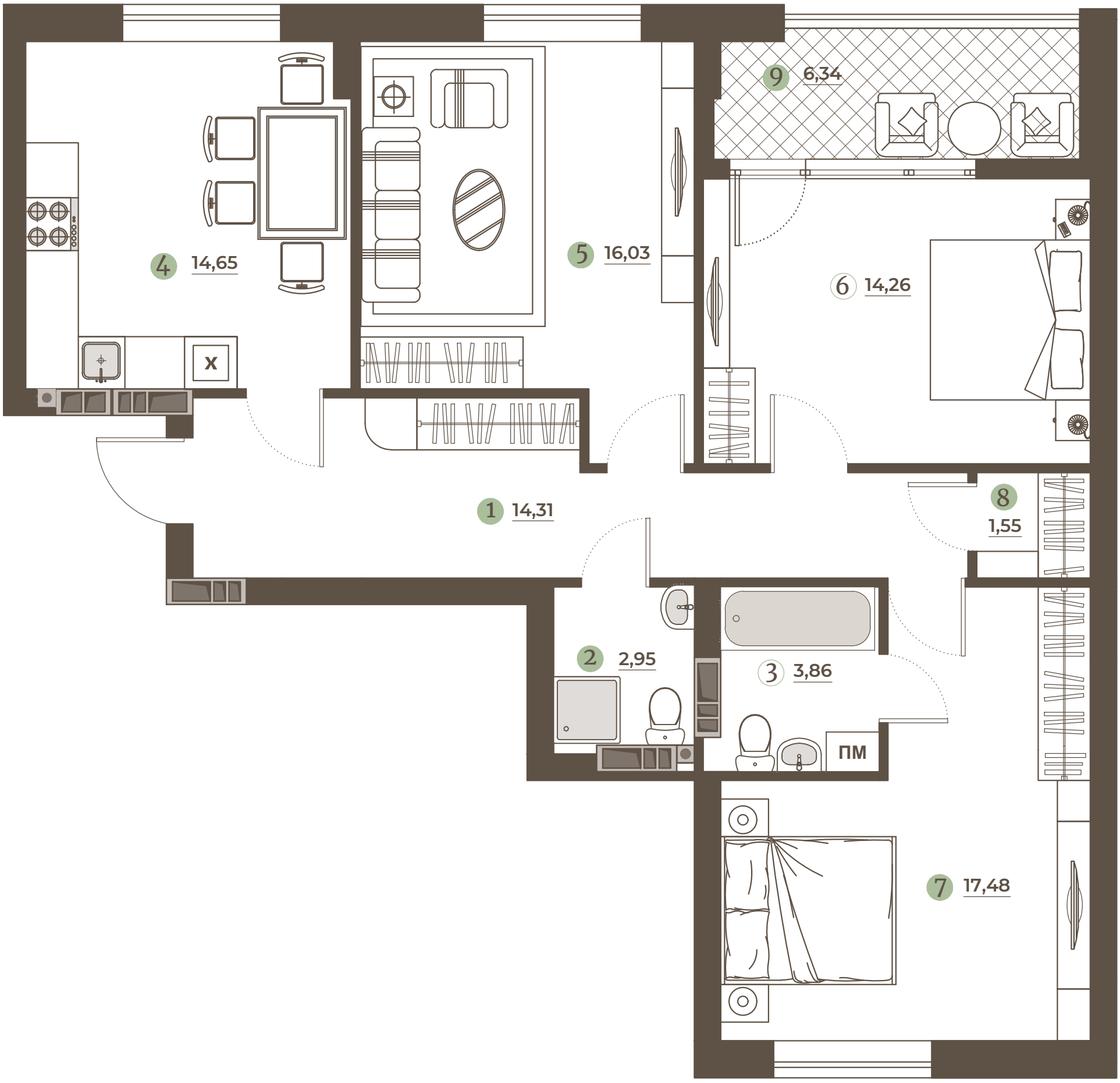
Житловий будинок.
Секція 3.
План типового поверху