ЖИТЛОВИЙ КОМПЛЕКС "НУОЧА"

2

31.30
66.51
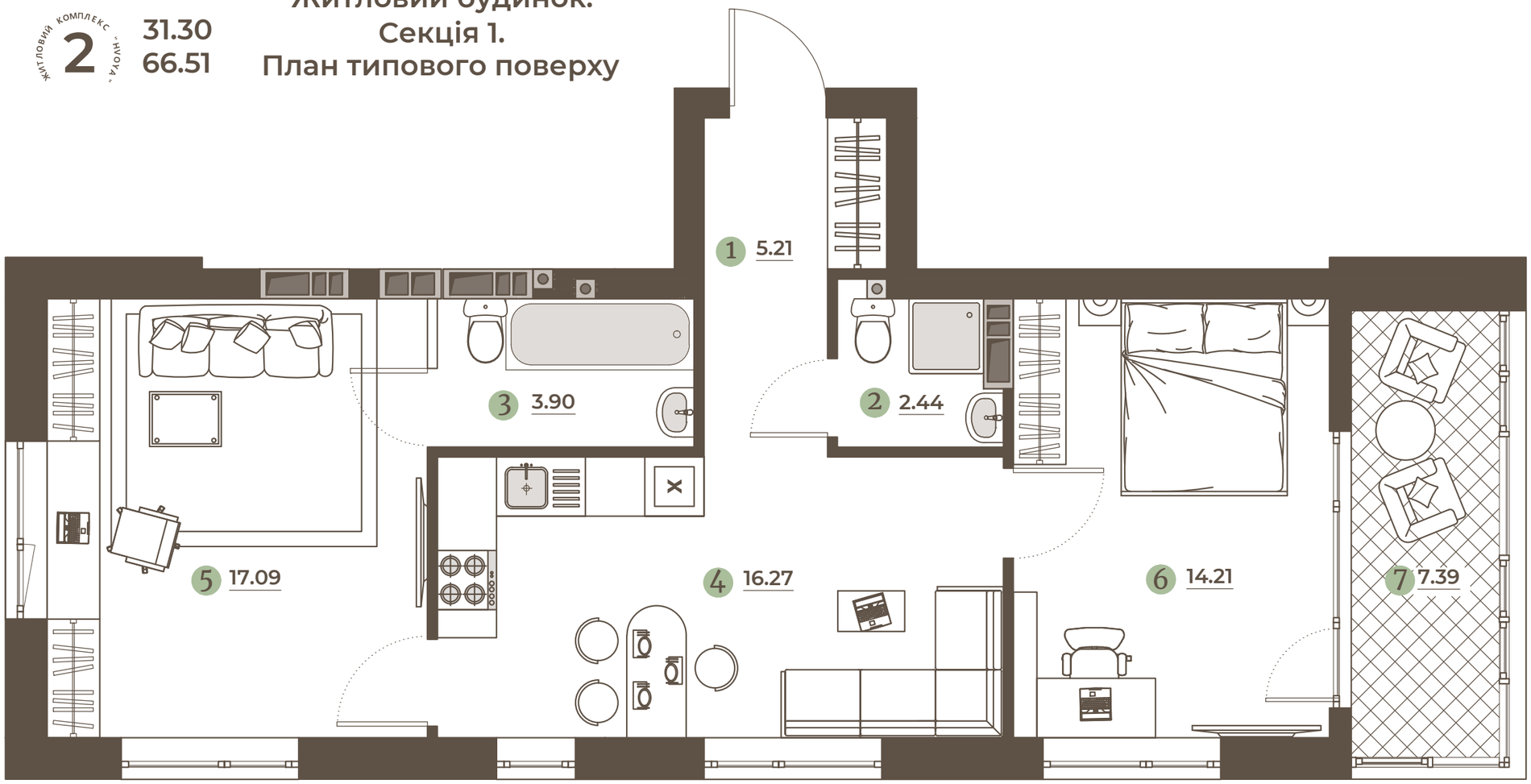
Житловий будинок.
Секція 1.
План типового поверху